

FICHA TÉCNICA TERRENO SAN CRISTOBAL



Área 72,095 m2.

Precio x m2 \$220.

Precio \$15,860,900.MXN.



CASAS &
TERRENOS

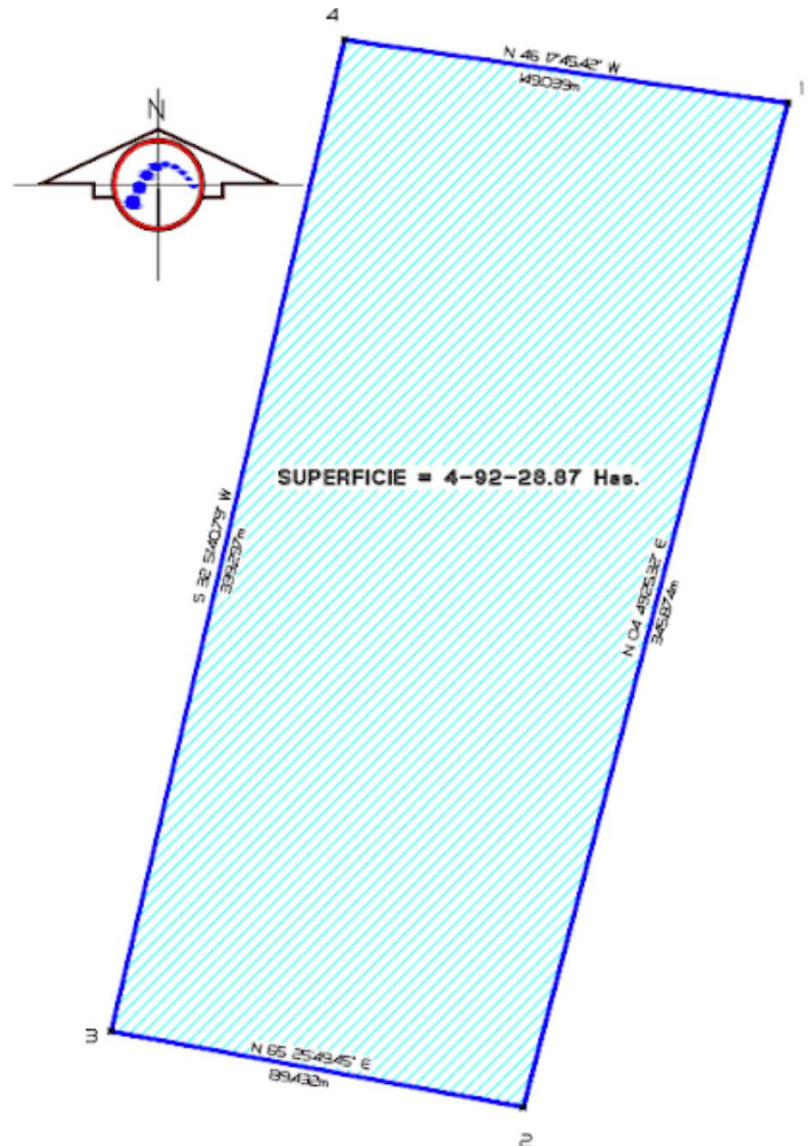

MPIO. JOCOTEPEC
JAL.

DESCRIPCIÓN DEL TERRENO

SAN CRISTOBAL

Terreno rústico 100% plano circulado por sus cuatro vientos, totalmente parejo, dividido en dos polígonos, con 100 m de frente a carretera.

Ubicación

[Carretera Guadalajara- Tuxcueca en el poblado de San Cristóbal Municipio de Jocotepec, Jalisco.](#)

Vías de acceso Carretera.

Área 72,095 m² / 7- 20-95. Has.

Precio \$15,860,900. / m² \$220.

Servicios

- Luz eléctrica.
- Posibilidad de perforación de pozo de agua y derechos de agua.
- 100 m de frente a carretera.
- Carretera pavimentada.

Escritura pública

Forma del Terreno: Irregular.

Predio Ideal para siembra y cultivo de arándanos, fresas, zarzamoras etc. y/o coto privado con vista a la Laguna.



SAN CRISTOBAL A LA REDONDA.

- Jocotepec a 10 minutos.
- Macrolibramiento a 5 minutos.
- Gasolinera las cuatas a 5 minutos.

Jocotepec es una población del estado de Jalisco, que se ubica en la zona occidental del Lago de Chapala. Se encuentra vinculado por la carretera México-Nogales vía Morelia, o bien, por la carretera Guadalajara-Chapala-Jocotepec)

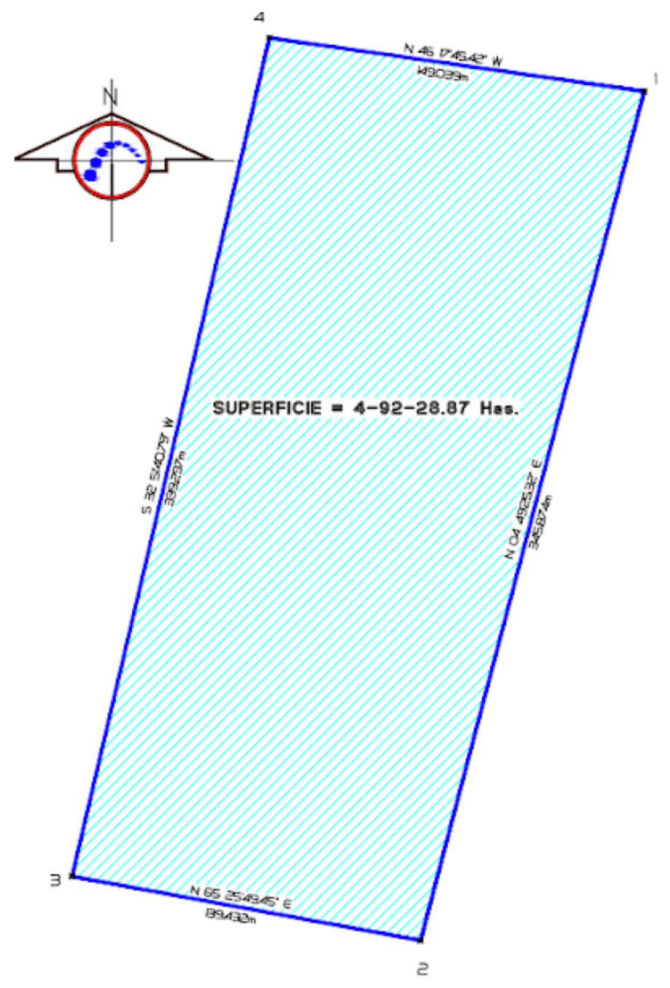
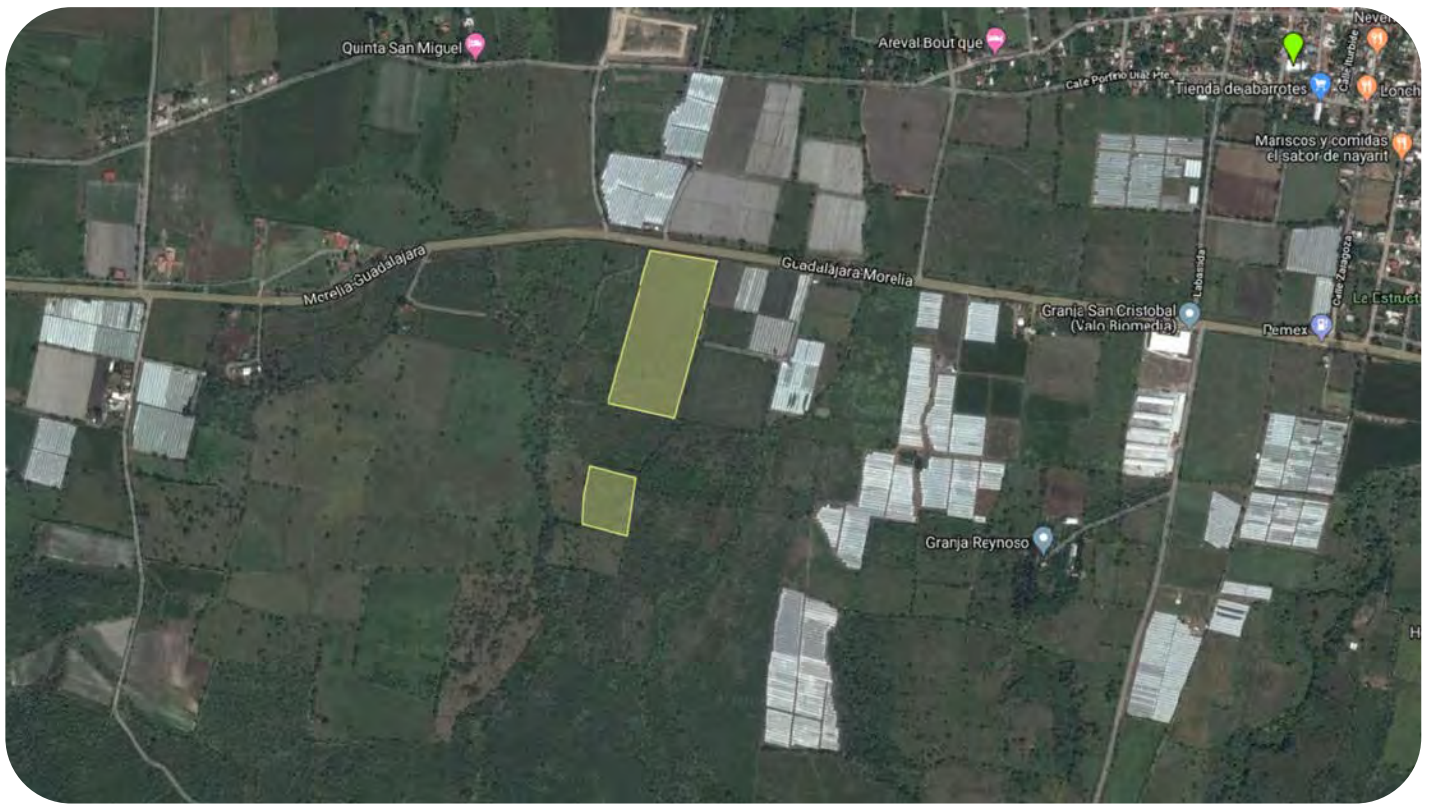

SAN CRISTOBAL MPIO. JOCOTEPEC, JALISCO.